



# Divalto Comptabilité

Comptabilité - immobilisations  
budgets - liasse fiscale



*Divalto Comptabilité est une solution de gestion complète et fiable, adaptée à toutes les PME et PMI. Sa richesse fonctionnelle en fait un véritable outil de gestion.*



## SAISIE DES ÉCRITURES

❖ La saisie des écritures se fait par journal ou par lot.

L'utilisation de modèles d'écritures permet d'optimiser le confort et la vitesse de saisie tout en diminuant les risques d'erreurs.

A tout moment de la saisie on peut consulter le plan comptable, créer un compte, ventiler une ligne en analytique.

La saisie des écritures se fait dans un brouillard. Les écritures peuvent être modifiées ou supprimées jusqu'à la validation définitive des journaux. Les écritures de brouillard apparaissent dans les interrogations et les impressions (Grand-Livre, balance...) avec un signe distinctif.

La saisie d'écriture, tout comme l'interrogation est une fonction confidentialisée.

❖ Le code utilisateur et la date sont mémorisés lors de la saisie et en modification. Les fonctions de lettrage et de pointage sont accessibles en cours de saisie. Le lettrage est manuel ou automatique sur le numéro de facture ou le montant. Les écritures non lettrées sont affichées et imprimées sur les extraits de compte. Les écritures extra-comptables, comme par exemple les écritures provisoires de situation mensuelle, peuvent être facilement transformées en écritures comptables, et inversement.

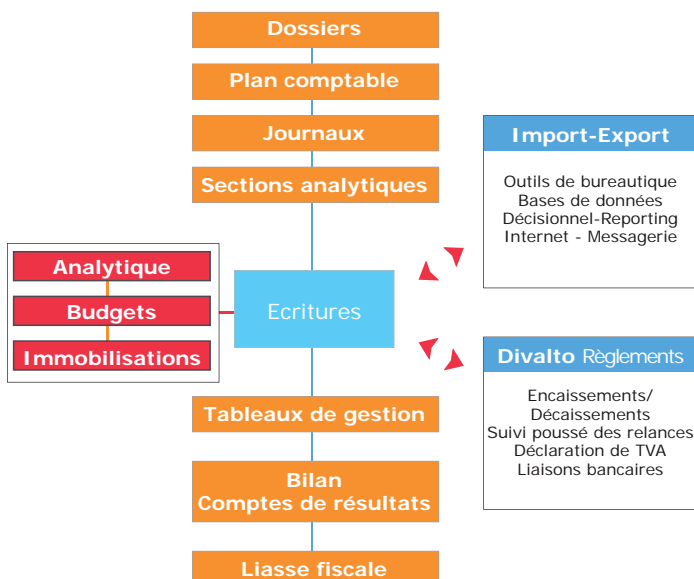
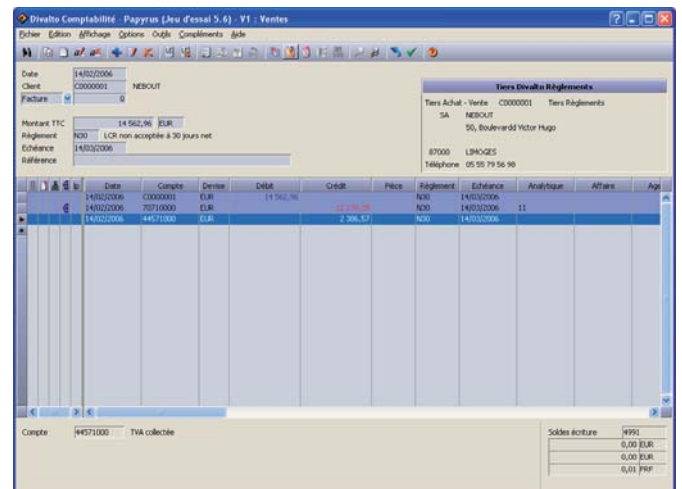

## INTERROGATIONS

❖ Le programme d'interrogation est multi-critères et permet d'interroger un journal, un compte ou une balance. Par exemple, l'interrogation d'un compte permet, après sélection (écritures lettrées ou non, écritures comptables, extra-comptables, de budget, dans une fourchette de journaux...) d'accéder au compte par date, par échéance ou par pièce et de visualiser, par un simple clic souris, l'écriture complète, le lettrage ou le pointage associé.

La balance est disponible à l'écran, instantanément et à tout moment.

Dans l'interrogation de compte, on peut passer très simplement à l'interrogation du journal concerné, modifier les écritures et revenir à l'interrogation de compte. La puissance du programme en fait un outil d'analyse indispensable.



## ANALYTIQUE

❖ **Divalto** Comptabilité est un module puissant au service du contrôle de gestion.

Quatre axes divisés chacun en quatre sections peuvent être définis pour la ventilation des écritures, de manière indépendante ou croisée. L'intitulé de chacun des axes est personnalisable.

Les clés de répartition pour les différentes sections, par exemple une surface de locaux, simplifient la saisie et la ventilation.

La gestion des budgets peut se faire par centre analytique.

Toutes les éditions analytiques sont disponibles et paramétrables. Il en va de même pour les autres éditions.

## GESTION DES IMMOBILISATIONS

❖ La gestion des immobilisations permet le calcul des amortissements économiques, fiscaux, dérogatoires, les dotations aux amortissements et les cessions. Elle dispose de nombreuses éditions telles que plans et tableaux d'amortissement, tableaux de simulation par compte ou axe analytique. Conformément aux normes IFRS, la gestion des composants est intégrée tout comme les dépréciations et reprises de dépréciations.

Libellé	Solde période en ELR	Solde exercice en ELR	Solde période en PEF	Solde exercice en PEF
Atelier A	89 995,02	89 995,02	590 328,00	590 328,00
Atelier B	-70 604,90	-70 604,90	-463 150,97	-463 150,97
Atelier C	-44 441,52	-44 441,52	-291 517,44	-291 517,44
Commercial	160 792,96	160 792,96	1 054 727,02	1 054 727,02
Administration	4 886,49	4 886,49	32 054,46	32 054,46

Paramètre	Linéaire	Linéaire
Méthode	Linéaire	Linéaire
Dotation mensuelle		
Durée	15,000	15,000
Dégressivité		
Taux	6,670	6,670
Plan d'amortissement		
Valeur résiduelle attendue	2891,57	
Base	40 000,00	40 000,00
Amortissements	8 746,02	11 342,22
Dépréciations	0,00	
Valeur résiduelle	59 253,98	36 657,78
Dérogatoire		2 396,20

## BUDGET

❖ **Divalto** Comptabilité intègre une aide à l'élaboration des budgets.

Les budgets sont saisis avec ventilation analytique éventuelle et répartition périodique des montants automatiques.

Toutes les données budgétaires sont facilement exploitables dans un tableau. Différentes fonctions permettent l'analyse des budgets en tenant compte de prévisions optimistes ou pessimistes.

## CLÔTURE ET BILAN

❖ **Divalto** Comptabilité autorise un nombre illimité d'exercices en ligne.

Le progiciel conserve un historique des écritures après clôture et conserve sur plusieurs exercices les débits-crédits mensuels, même après l'épuration optionnelle. Une procédure de fermeture de compte permet d'éviter l'utilisation de comptes périmés, tout en gardant l'historique des mouvements.

Plan	Période du	Compte	Libellé	Compte	Initial	Budget	Nouveaux montants
110	01/01/2004	70710000	CA Marchandises	70710000	Marchandises (ou groupe) A	370 000,00	
110	01/01/2004	70720000	CA prestations	70720000	Marchandises (ou groupe) B	25 249,99	
140	01/01/2004	70950000	Autres produits	70950000	Produits et frais accessoires facturés	16 666,64	
200	01/01/2004	60700000	Achats et variations de stocks	60700000	Achats de marchandises	104 999,97	
300	01/01/2004	61300000	Locaux	61300000	Locations immobilières	28 566,64	
700	01/01/2004	60400000	Sous-traitance	60400000	Achats d'études et prestations de serv.	0,00	
500	01/01/2004	62300000	Communication	62300000	Publicité, publications, relat. publique	0,00	
300	01/01/2004	62500000	Déplacements et véhicules	62500000	Déplacements, missions et réceptions	3 375,00	
340	01/01/2004	62630000	Télécommunications	62630000	Pris postaux et frais de télécom.	8 000,00	
700	01/01/2004	62000000	Autres charges entreprises	62000000	Autres services extérieurs	0,00	
400	01/01/2004	63000000	Impôts et taxes	63000000	Impôts, taxes et versements assimilés	7 496,97	
500	01/01/2004	64100000	Salaires et charges	64100000	Rémunération du personnel	104 999,97	
600	01/01/2004	68110000	Amortissements	68110000	Dotations mensur. et prov. - ch. eqpt.	39 999,99	
650	01/01/2004	68170000	Provisions	68170000	Dotations prov. dépréciat. actifs circulants	0,00	
700	01/01/2004	66110000	Résultat financier	66110000	Intérêts des emprunts et dettes	0,00	
900	01/01/2004	67100000	Résultat exceptionnel	67100000	Autres charges exceptif. / opé. de gestion	0,00	





## SÉCURITÉ

❖ La confidentialité des informations est assurée par **Divalto** Comptabilité : les utilisateurs doivent être déclarés avec leurs droits d'accès ; chaque fonction peut être protégée.

Seules les personnes autorisées ont accès aux traitements. Plusieurs niveaux de confidentialité sont possibles : la saisie, les interrogations, les paramètres société, le journal, le compte.

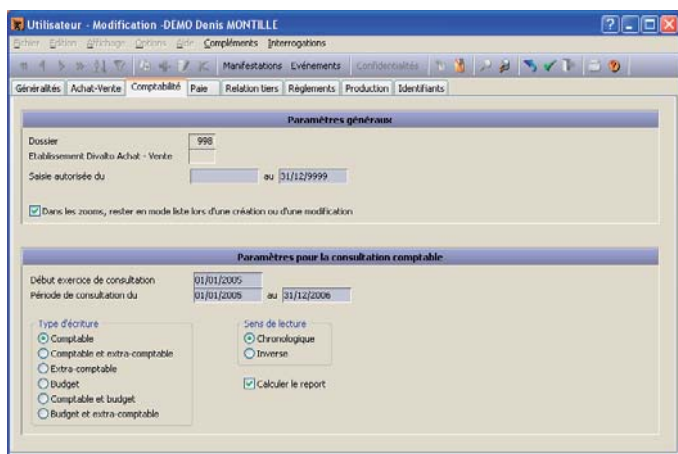

## FACILITÉ D'UTILISATION

❖ L'aide en ligne, disponible instantanément, donne réponse à de nombreuses questions.

Le "zoom généralisé" est disponible partout. Il permet l'interrogation multi-critères des bases de données et leur mise à jour : création d'un compte pendant la saisie des écritures, interrogation pendant la saisie, mise à jour des tables...

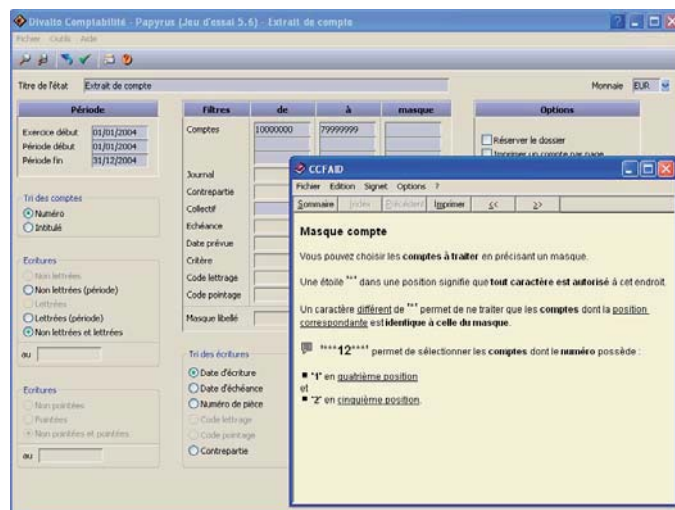

## ADAPTABILITÉ

❖ Développé avec l'Atelier de Génie Logiciel **Divalto** Développement, **Divalto** Comptabilité peut être adapté aux besoins spécifiques de l'utilisateur : ajout d'informations dans les fichiers et les écrans, traitements complémentaires, mise en forme de tous les états, modules complémentaires grâce à l'ouverture de la base de données.



Adresse postale :  
Rue Icare - 67836 Tanneries cedex  
Adresse :  
15, rue Icare - Aéroparc - 67 Entzheim

Tél 03 88 64 50 60 - Fax 03 88 64 50 70  
info@divalto.fr - www.divalto.fr



Siège social  
15 avenue de Fondeyre - BP 42052  
31018 TOULOUSE CEDEX 2  
Tél : 05 62 72 79 10 - Fax : 05 62 72 79 11  
cogeser@cogeser.fr - www.cogeser.fr